



## PHC Ocupação CS

### A gestão da ocupação no dia-a-dia

A solução para a gestão de unidades de ocupação, como por exemplo: recursos, equipamentos, quartos, viaturas, espaços livres, etc.

Visite [www.phc.pt](http://www.phc.pt)

**BUSINESS  
AT SPEED**



Com esta análise, consegue obter uma visualização gráfica da Ocupação dos Equipamentos ou outras unidades.

#### Destinatários

Empresas de construção civil  
Empresas de aluguer  
Empresas de gestão de espaços: quartos, salas, entre outros.

#### Solução

Gestão e Planeamento de Ocupação em dias ou em horas, desde recursos a equipamentos, quartos, viaturas e espaços

#### Benefícios

Agenda de ocupação  
Integração com o PHC Projeto CS  
Planeamento dos recursos e equipamentos  
Plano de trabalhos  
Gestão de ocupação de espaços

## Principais funcionalidades

- Gestão de unidades de ocupação (recursos, equipamentos, viaturas, gestão de espaços, etc.).
- Controlo de reservas e distribuição de espaços, objetos, equipamentos, etc.
- Visualização rápida da carga de ocupação, reservas e disponibilidades.
- Análises estatísticas.
- Integração total com os módulos PHC Gestão CS e PHC Projeto CS.

### Controle de uma forma eficaz a gestão de unidades de ocupação

O módulo PHC Ocupação CS está disponível com o módulo PHC Gestão CS. A sua função é gerir a ocupação dos recursos, equipamentos, espaços.

Existem duas formas de trabalhar com o módulo PHC Ocupação CS: em dias ou em horas. A configuração ao nível dos parâmetros determina esse funcionamento. Quando se funciona com o módulo PHC Ocupação CS em dias, as unidades de ocupação são geridas em dias e as Reservas e Estadias existem como dossiers internos, configurados para esse efeito. Quando se funciona com o módulo PHC Ocupação CS em horas, as unidades de ocupação são geridas em horas, existindo ecrãs próprios para as Reservas e para as Estadias.

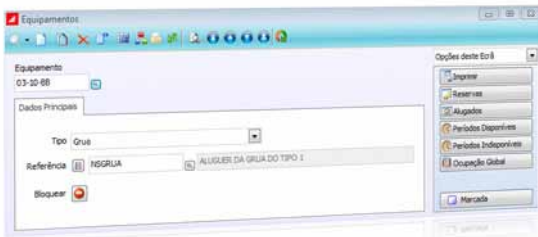

### O que pensam os utilizadores do Software PHC®

"O Software PHC® é extraordinariamente simples de utilizar, com um interface gráfico simples e agradável, o que simplificou significativamente o processo de adaptação ao mesmo".

Paulo Vieira, Executivo da Assibeta.

### O que pensam os utilizadores do Software PHC®

"As soluções PHC criaram uma maior autonomia operacional das filiais, permitindo obter uma informação mais objetiva e oportuna."

António Pereira, Diretor de Sistemas de Informação da CEPISA.

### O processo divide-se em várias áreas:

- Gestão de equipamentos  
Onde são definidos os diversos quartos. A palavra "equipamentos" é alterável, permitindo desta forma, que se utilizem outros tipos de unidades de ocupação.
- Reservas/Em Stand By  
Permite introduzir reservas para os equipamentos, observando a disponibilidade dos mesmos.

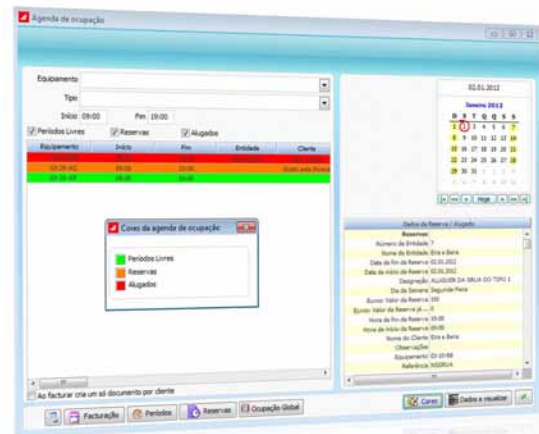

- Estadias ou Em Serviço ou Ocupação  
As estadias podem ser criadas a partir das reservas, permitindo assim a ocupação efetiva de quartos ou salas, por exemplo. Nas estadias podem ser lançadas as despesas a ser faturadas mais tarde.

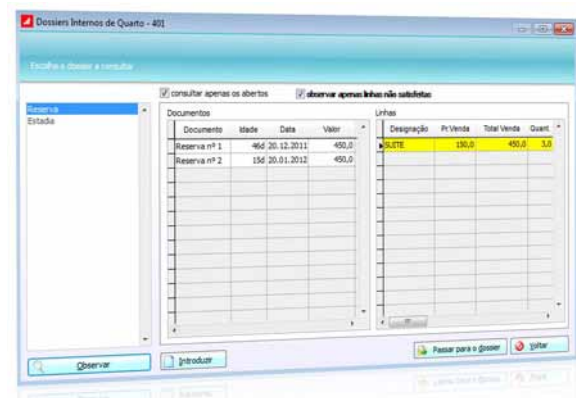

Existe ainda uma Agenda de ocupação, sendo possível consultar para determinado dia e intervalo de horas quais os períodos livres, bem como consultar quais as reservas e estadias existentes, entre outras operações.

As Reservas ou Em Stand By/Estadias ou Em Serviço ou Ocupação permitem ter o seguinte esquema de funcionamento:

- Abertura de dossiers internos para registar um novo pedido de Reserva ou Em Stand By;
- Análise de Reservas ou Em Stand By/Estadias ou Em Serviço ou Ocupação marcadas para todas as unidades de ocupação por tipo;
- Passagem automática entre o dossier de Reserva ou Em Stand By e o dossier de Estadia ou Em Serviço ou Ocupação;
- Lançar as despesas da estadia ou ocupação no respetivo dossier;
- No fim da estadia ou ocupação, emitir o respetivo documento de faturação com os dados e as despesas entretanto lançadas.

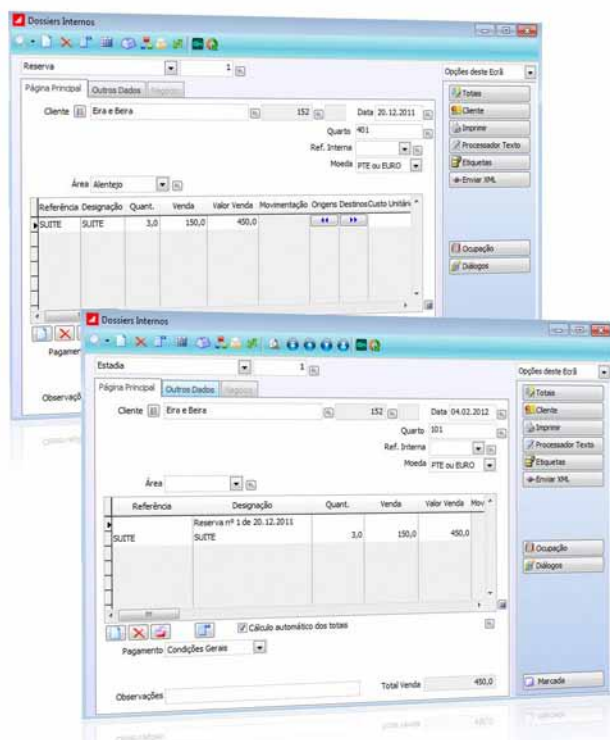

Pode também com este módulo definir a Realização de Promoções, permitindo assim definir os preços das unidades de ocupação que devem ser praticados nas diferentes épocas do ano.

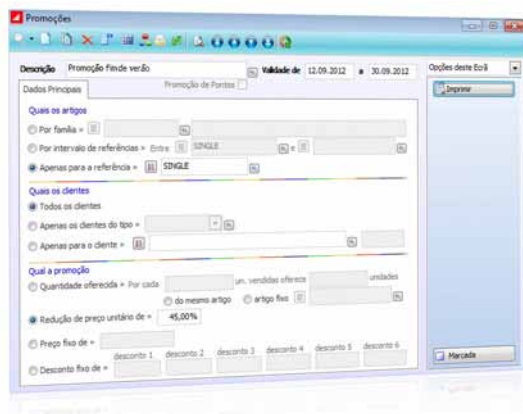

A associação do PHC Ocupação CS com o PHC Gestão CS permite, ainda, emitir automaticamente a faturação, obtendo desta forma:

- Interligação do dossier de ocupação com o documento de faturação;
- Controlo total sobre as contas correntes dos Clientes;
- Emissão de recibos como comprovativos de pagamentos.

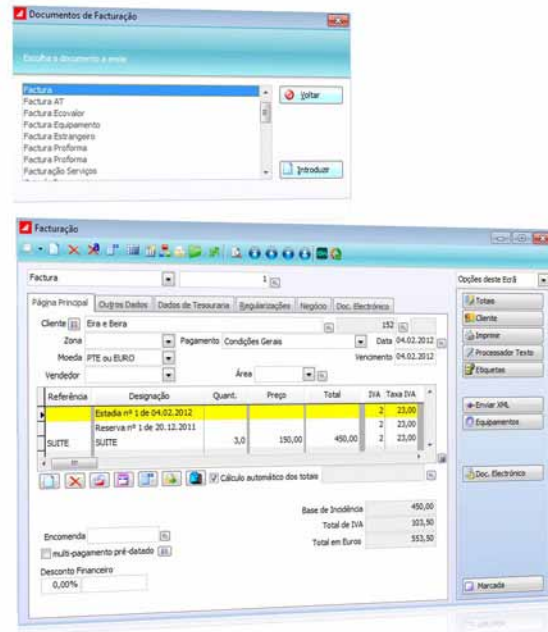

Como é possível observar no exemplo anterior, foi criada uma Fatura com os dados do dossier (Estadia).

### O que pensam os utilizadores do Software PHC®

“Tendo sido possível integrar os diversos processos de negócio no PHC, que, pela sua capacidade de gestão de todas as vertentes do negócio, apoiada pela disponibilização de informação em tempo real, permite tomar decisões de gestão no momento certo, foi possível eliminar redundâncias administrativas e otimizar processos, aumentando a produtividade dos recursos humanos e a eficiência comercial da empresa.”

Dr. Luís Marvanejo, Responsável dos Armazéns Marvanejo.

### O que pensam os utilizadores do Software PHC®

“Com o Software PHC® conseguiu-se automatizar todos os processos internos da organização, obtendo assim uma maior produtividade da parte dos utilizadores e consequentemente ganhos de eficiência de toda a estrutura, com vantagens acrescidas para os nossos clientes”.

Dinis Pires, responsável do Convento do Espinho.

BUSINESS AT SPEED 



+134.000  
CLIENTES

{ CS

+420  
PARCEIROS

+130  
Colaboradores

 } +1.000  
UTILIZADORES

Faturação  
2012

» 6,5  
milhões de euros

Oportunidade x Capacidade x Velocidade = Sucesso no Negócio



Para saber tudo sobre a PHC, subscreva a "iDirecto" no sítio da internet em [www.phc.pt/idirecto](http://www.phc.pt/idirecto)