



PHC Letras CS

A gestão de todas as tarefas relacionadas com Títulos de Dívida

A execução de todos os movimentos com títulos de dívida a receber ou a pagar e o controlo total da situação por cliente ou fornecedor.

**BUSINESS
AT SPEED**

Visite www.phc.pt



A partir da consulta de cada título de dívida pode introduzir qualquer operação imediatamente.

Benefícios

- Controlo sobre a situação de cada título de dívida a qualquer momento
- Análise completa do histórico de cada título de dívida
- Gestão do *plafond* de títulos de dívidas com clientes e fornecedores

Solução

- Títulos de dívida a pagar e a receber
- Efetua as operações com títulos de dívida e guarda o seu histórico
- Integrado com o sistema de clientes, fornecedores e contabilidade

Destinatários

Empresas que utilizam títulos de dívida a receber ou a pagar



Principais funcionalidades

- Títulos de dívida a receber ou a pagar, para clientes e fornecedores.
- Sistema multi-empresa.
- Elaboração de títulos de dívida via conta corrente, reforma ou outros.
- Extratos de títulos de dívida por situação, banco, cliente, fornecedor, etc.
- Painel de Bordo com situação resumida de TODOS os títulos de dívida.
- Análises para vencimentos de títulos de dívida.
- Rápida análise da sequência de emissão (reformas).
- Mapa anual com datas de vencimento por mês.
- Integrado com os módulos PHC Gestão CS e PHC Contabilidade CS.
- Emissão automática de nota de débito de juros ou encargos.
- Impressão dos títulos de dívida desenhada pelo utilizador.
- Emissão de texto, em qualquer processador de texto, para envio de informação sobre a operação executada.

O módulo PHC Letras CS foi desenhado para **controlar informaticamente toda a área da gestão de títulos de dívida a receber e a pagar**. Assim, procurou desenvolver-se um programa que entre outras coisas permita:

- Emissão de títulos de dívida a partir de movimentos de conta corrente, de outros movimentos (juros, despesas, etc.) ou por reforma de outros títulos de dívida;
- Introdução de todos os movimentos/operações possíveis com os títulos de dívida;
- Visualização de qualquer título de dívida, a qualquer momento, e controlo do seu *status* atual (i.e. em desconto, regularizada, etc.);
- Impressão dos títulos de dívida, das cartas para envio dos mesmos ou inclusivamente de cartas com a comunicação das operações realizadas;
- O historial de cada título de dívida fica guardado, podendo ser consultado a qualquer momento a partir da ficha do título de dívida;
- Grande facilidade de análise da sequência de emissão de títulos de dívida (reformas consecutivas);
- Integração completa com o módulo PHC Gestão CS (Gestão de Clientes, Vendas, Gestão de Fornecedores e Compras), ou seja, ao emitir títulos de dívida a partir de movimentos de conta corrente, estes serão dados como regularizados na ficha da respetiva entidade;
- Integração completa com o módulo PHC Gestão CS (Gestão de Tesouraria Real e Previsional), ou seja, ao lançar qualquer operação que tenha influência em tesouraria, o programa regista os diversos dados tanto na tesouraria real (quando o movimento já aconteceu) como na tesouraria previsional (quando ainda irá acontecer);
- Integração com o módulo PHC Contabilidade CS (Contabilidade Geral e Analítica), ou seja, pode lançar na contabilidade os diversos movimentos com títulos de dívida.

Simple emissão de títulos de dívida

- **Qualquer movimento pode dar origem ao título de dívida:**
Além de permitir regularizar automaticamente os movimentos de conta corrente, o utilizador pode introduzir como movimentos que dão origem ao título de dívida outros valores, como por exemplo, despesas, juros, etc.

- **Apenas tem que dar o valor que o programa faz o resto:**

Ao introduzir os movimentos de conta corrente, pode apenas dizer o valor total que pretende para o título de dívida, que o programa seleciona automaticamente os movimentos que encaixam nesse montante.

- **Pode emitir um ou vários títulos de dívida:**

A emissão, pode dar origem a um título de dívida, o qual, pode depois ser reformado diversas vezes, ou originar vários títulos de dívida, cada um com a sua data de vencimento e eventualmente com valores diferentes, cujo intervalo em dias é definido pelo utilizador.

- **Pode cancelar a emissão:**

Se porventura se enganou na emissão e quer voltar atrás, o programa possui uma opção que permite cancelar todos os efeitos da emissão e anular a mesma.

- **Integração total com a tesouraria do módulo PHC Gestão CS:**

Se estiver a utilizar o módulo PHC Gestão CS, a integração é total, pois nas contas correntes os movimentos são regularizados; é introduzido em conta corrente o movimento de contrapartida pela emissão do título de dívida; na tesouraria é colocado nas previsões o valor do título de dívida datado para o seu vencimento, etc.

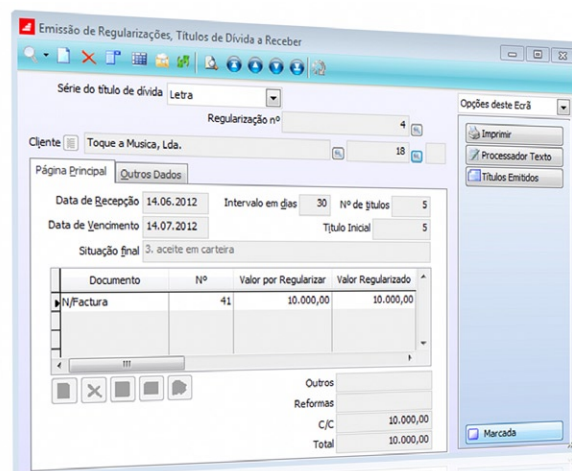

A emissão de novos títulos de dívida é simples, ao ponto de bastar clicar nos documentos de conta corrente que estão a ser regularizados e definir quantos títulos de dívida serão emitidos.

Rápida consulta e introdução de operações

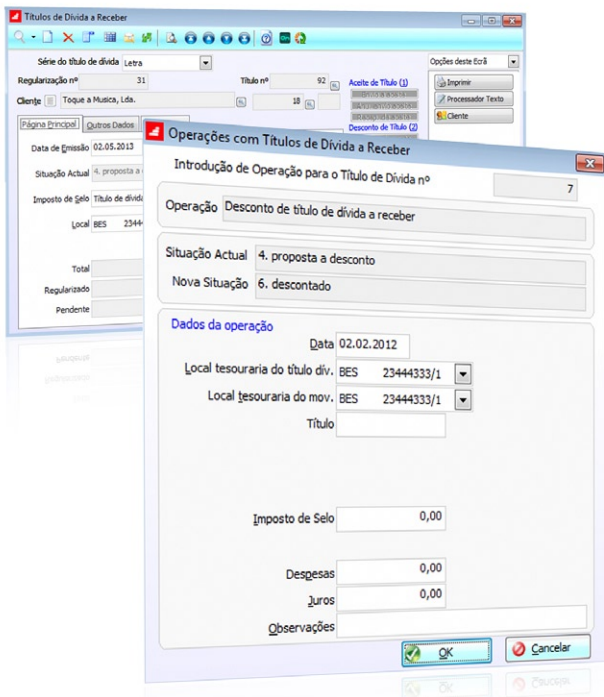

É muito simples consultar a ficha de um título de dívida, e logo a partir daí, introduzir qualquer operação, como por exemplo o desconto de um título de dívida a receber.

O que pensam os utilizadores do Software PHC®

"Com o Software PHC® conseguiu-se automatizar todos os processos internos da organização, obtendo assim uma maior produtividade da parte dos utilizadores e consequentemente ganhos de eficiência de toda a estrutura, com vantagens acrescidas para os nossos clientes".

Dinis Pires, responsável do Convento do Espinheiro.

Pode utilizar os diversos encadeamentos de operações possíveis com um título de dívida. Este esquema aplica-se apenas aos títulos de dívida a receber. No caso dos títulos de dívida a pagar será mais simples, pois não existem tantas operações.

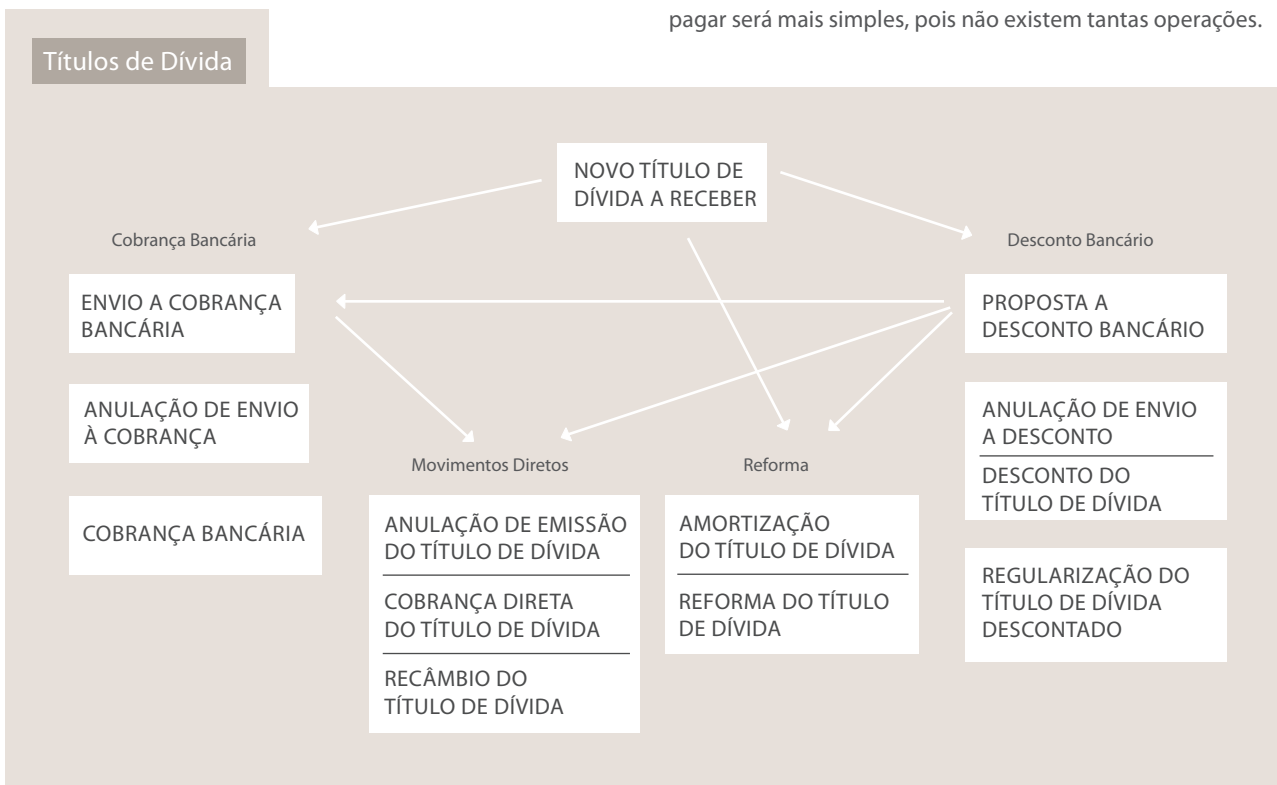

Impressão personalizada de documentos

Pode desenhar/definir tanto num processador de texto com mail merge, como no módulo PHC Letras CS os documentos/textos a enviar quando executa uma operação. Desta forma, não perde tempo na elaboração das respetivas cartas.

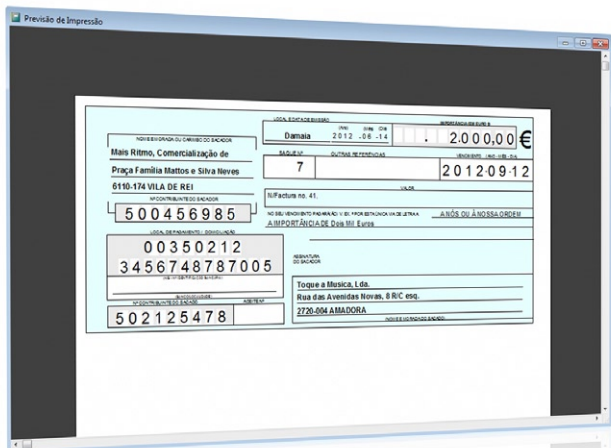

Exemplo: Previsão de uma impressão de um título de dívida.

Mapa com visualização imediata da situação atual

Pode obter a qualquer momento um mapa com a visualização para cada título de dívida, da sua situação e data de vencimento. Desta forma, controla visualmente a situação dos títulos de dívida em carteira.

Nome	Título de dívida	Situação atual	Total	Jan	Fev	Mar	Abr	Mai	Jun	Jul	Ago	Set	Out	Nov	Dez
Toque a Música, Lda.	1.6. depositado		2.000,00												
Rancho Falcónico da Bera Baixa	2.8. liquidado ou regularizado		2.943,92				15								
Albertino Maciel	2.8. depositado		2.500,00						15						
Rancho Falcónico da Bera Baixa	2.8. liquidado ou regularizado		2.302,84							15					
Dona Sofia de Almeida	2.3. recebido		4.900,00			20									
Coro Nossa Senhora Assunção	3.7. recebido		2.400,00				20								
Fernando Martins	4.6. depositado		2.400,00			20									
Coro Nossa Senhora Assunção	4.6. descontado		2.490,00					10							
Toque a Música, Lda.	5.6. depositado		2.000,00							15					
Toque a Música, Lda.	6.6. descontado		2.000,00					27							
Toque a Música, Lda.	7.4. proposta a desconto		2.000,00								12				
Toque a Música, Lda.	8.4. proposta a desconto		2.000,00									12			
Toque a Música, Lda.	9.3. aceite em carteira		2.000,00										11		
Rancho Falcónico da Bera Baixa	10.4. proposta a desconto		2.000,00							20					
Rancho Falcónico da Bera Baixa	11.4. proposta a desconto		2.000,00								27				
Rancho Falcónico da Bera Baixa	12.4. proposta a desconto		2.000,00										20		
Rancho Falcónico da Bera Baixa	13.4. proposta a desconto		2.000,00											25	
Rancho Falcónico da Bera Baixa	14.4. proposta a desconto		2.000,00												25
Bernardo Santiago	15.3. aceite em carteira		496,73							20					
Bernardo Santiago	16.3. aceite em carteira		496,73								20				

Nesta listagem poderá visualizar os títulos de dívida de clientes que ainda não foram totalmente cobrados.

Construção dos próprios mapas

Com o gerador de mapas, disponível para qualquer dos ficheiros principais, o utilizador pode criar um mapa com as colunas que desejar (i.e. nome do cliente, status, valor do título de dívida e data de vencimento). Este mapa pode ser observado no ecrã, impresso ou exportado para qualquer folha de cálculo. Com estes mapas pode obter listagens de:

- Títulos de dívida por data de vencimento, vencidos ou a vencer;
- Títulos de dívida por cliente ou fornecedor, totalizando os valores;
- Títulos de dívida por status, por banco (local de domiciliação);
- Títulos de dívida em carteira, já regularizados, descontados, etc.;
- Todos os títulos de dívida reformados referentes a determinado título de dívida original;
- e muito mais.

Painel de Bordo com resumo global

Como no restante Software PHC® as análises para o gestor têm prioridade. Com este Painel de Bordo, o gestor pode rapidamente consultar um resumo dos títulos de dívida em aberto, por cliente ou por fornecedor, por banco ou por situação (i.e. em aceite, em desconto, em cobrança, etc.) e respetivos totais. Basta dar um duplo clique sobre uma das linhas, que o software mostra um mapa com todos os títulos de dívida referentes ao respetivo registo.

Títulos de Dívida por Cliente	Títulos de Dívida por Banco	Títulos de Dívida por Situação
Títulos de Dívida em Aberto por Cliente		
Bernardo Santiago	999,46	4,25%
Rancho Falcónico da Bera Baixa	10.000,00	42,57%
Coro Nossa Senhora Assunção	2.490,18	10,60%
Toque a Música, Lda.	10.000,00	42,57%
Total em aberto : 23.489,64 Euros		
Já decorreu aproximadamente 64,5 % do mês.		

Este painel permite mostrar num só ecrã toda a situação dos títulos de dívida a receber em aberto.

Integração OnLine

Se possuir o módulo PHC Contabilidade CS pode efetuar a integração online de regularizações de títulos de dívida a receber, movimentos de títulos de dívida a receber, regularizações de títulos de dívida a pagar e movimentos de títulos de dívida a pagar. Assim, após gravar qualquer um dos referidos movimentos, a aplicação vai integrá-los automaticamente na contabilidade.

Esta rotina é muito prática e rápida, no entanto, é sempre possível continuar a integrar os movimentos a partir dos ecrãs de integração da Contabilidade.

Integração total

Se estiver a utilizar o módulo PHC Gestão CS, no painel de bordo global, pode também observar todos estes dados referentes aos títulos de dívida a receber e a pagar.

Emissão automática de Notas de Débito

Se estiver a utilizar o módulo PHC Gestão CS, assim que introduz os encargos suportados com determinado título de dívida, o programa pergunta se quer emitir automaticamente a respetiva nota de débito.

Cálculo automático do valor do imposto de selo

Com a ajuda da tabela de intervalos para cálculo do imposto de selo, o programa calcula automaticamente o valor do imposto de selo do título de dívida. Este valor é posteriormente adicionado ao valor das restantes despesas (juros e despesas) registados nos movimentos de títulos de dívida a receber.

Análise de Plafonds de desconto

Permite verificar por banco ou para todos os bancos, os seus limites de *plafond* para desconto de títulos de dívida a receber e o que está atualmente em desconto ou proposto a desconto nesses mesmos bancos.

Rastreabilidade do título de dívida

Permite consultar a hierarquia de um determinado título de dívida, permitindo ao utilizador ter uma representação do tipo árvore do título de dívida até ao seu movimento de origem, nomeadamente, a regularização.

Através desta listagem pode consultar todo o histórico de documentos a partir de um qualquer ponto do fluxo documental.

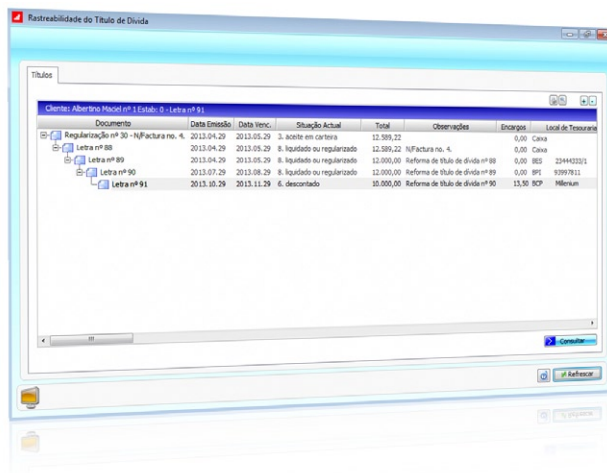

Dashboard PHC Letras (opcional)

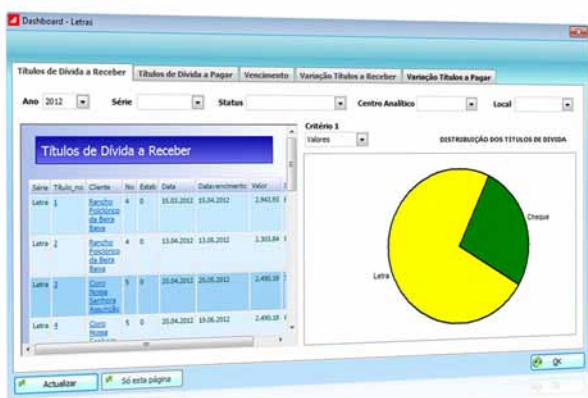

Num único monitor, tem acesso a uma série de condições que permitem analisar o estado atual de todos os títulos de dívida existentes na empresa.

Painel de Bordo com resumo global

Este template disponibiliza um conjunto de análises e indicadores que permitem um olhar mais detalhado para todos os títulos de dívida da sua empresa, contribuindo para um melhor suporte à decisão. Esta é uma importante ferramenta de gestão para o decisor, pois num único local e de forma centralizada pode rapidamente saber a situação de cada título de dívida a qualquer momento sem ter de interpretar grandes volumes de dados.

Este template é disponibilizado num painel de informação, constituído por várias páginas, em que cada uma representa informação distinta sobre os diversos títulos de dívida. Se possuir o módulo PHC Letras CS, com o PHC Dashboard CS pode, por exemplo:

- Analisar por ano, série, status, centro analítico, local de tesouraria as quantidades e valores dos títulos de dívida existentes;
- Observar detalhadamente em gráfico a distribuição dos títulos de dívida a receber, nomeadamente, quais as letras em aberto, quais os cheques depositados, etc.;
- Observar detalhadamente em gráfico a distribuição dos títulos de dívida a pagar, por exemplo, quais as letras recambiadas, quais os cheques devolvidos, etc.;
- Saber de imediato quais os títulos de dívida a receber e a pagar já vencidos, os que vencem daqui a 30 dias, os que vencem daqui a 60 dias, os que vencem daqui a 90 dias, etc.;
- Conhecer quais os valores totais dos títulos de dívida e monitorizar cada série de título de dívida em função do seu status, centro analítico e local de tesouraria permitindo assim saber, por exemplo, qual a percentagem de títulos de dívida aceite em carteira existente na empresa, qual a percentagem de títulos de dívida do centro analítico x existente na empresa, qual a percentagem de títulos de dívida no banco y, etc.



Ao analisar esta página, o gestor fica com uma leitura mais objetiva sobre o peso de cada indicador face ao total apresentado.

PHC On

Cliente

Identificação

Password

[Esqueci-me da password!](#)

[Clique aqui para entrar...](#)

FILMES . FORMAÇÃO . DOWNLOADS . NOTÍCIAS . E MUITO MAIS

Com o **PHC On** tem o seu sistema PHC CS completamente atualizado durante o espaço de um ano. Além disso acede a funcionalidades exclusivas e a conteúdos dedicados, como por exemplo o acesso exclusivo ao portal **on.phc.pt**.

Neste portal tem acesso, 24 horas por dia, a filmes de autoformação sobre a utilização do PHC CS, informações de cada nova versão, notícias, novidades, a newsletter semanal iDirecto, a revista Directo PHC, entre outros. Tudo para o ajudar a tirar o máximo partido do seu investimento em Software PHC.

MAIS INFORMAÇÃO

phc.pt/phcon

The screenshot shows the PHC On web portal. At the top, there is a navigation bar with the PHC On logo and links for 'Página Inicial', 'Login', 'FILMES', and '985'. A sidebar on the left contains 'Ferramentas' (with a magnifying glass icon), 'Configure o seu Software PHC', 'Filmes' (with a play button icon), 'Formação online: 10h de horas de vídeo', 'Módulo de Opções' (with a gear icon), 'Opções PHC On', and 'Atualize a sua password'. The main content area features a 'Calendário Fiscal dos próximos 30 dias' table with columns for 'Data' and 'Evento'. Below the calendar, there is a 'Últimas Notícias' section with articles such as 'Previsão de Valores no PHC Personal CS', 'Novos Filmes: PHC On', 'Mais conhecimento', 'Tabelas de Retenções na Fonte', 'Formas publicadas as Tabelas de Retenção na fonte para 2011', 'Novos ANEXO - Proteção os seus documentos de faturação como ativar!', 'Agência Directoria Central à marca online', and 'Cécia Mendonça assume direcção comercial da PHC'. The bottom of the page features the 'BUSINESS AT SPEED' slogan followed by the PHC logo.

BUSINESS AT SPEED

BUSINESS
AT SPEED **PHC**



+134.000
CLIENTES

{ CS

+420
PARCEIROS

+130
Colaboradores

**PHC[®]
FX** } **+1.000**
UTILIZADORES

Faturação
2012 **» 6,5**
milhões de euros

Oportunidade x Capacidade x Velocidade = Sucesso no Negócio



Para saber tudo sobre a PHC, subscreva a "iDirecto"
no sítio da internet em www.phc.pt/idirecto